

**PLAN DE INCADRARE IN TERITORIU
STUDIU DE OPORTUNITATE PENTRU
PUZ INTRODUCERE IN INTRAVILAN SUPRAFATA NECESARA CONSTRUIRII
"COMPLEX TURISTIC SI DE AGREMENT"
PUNCT NUCET, Comuna MOROIENI**

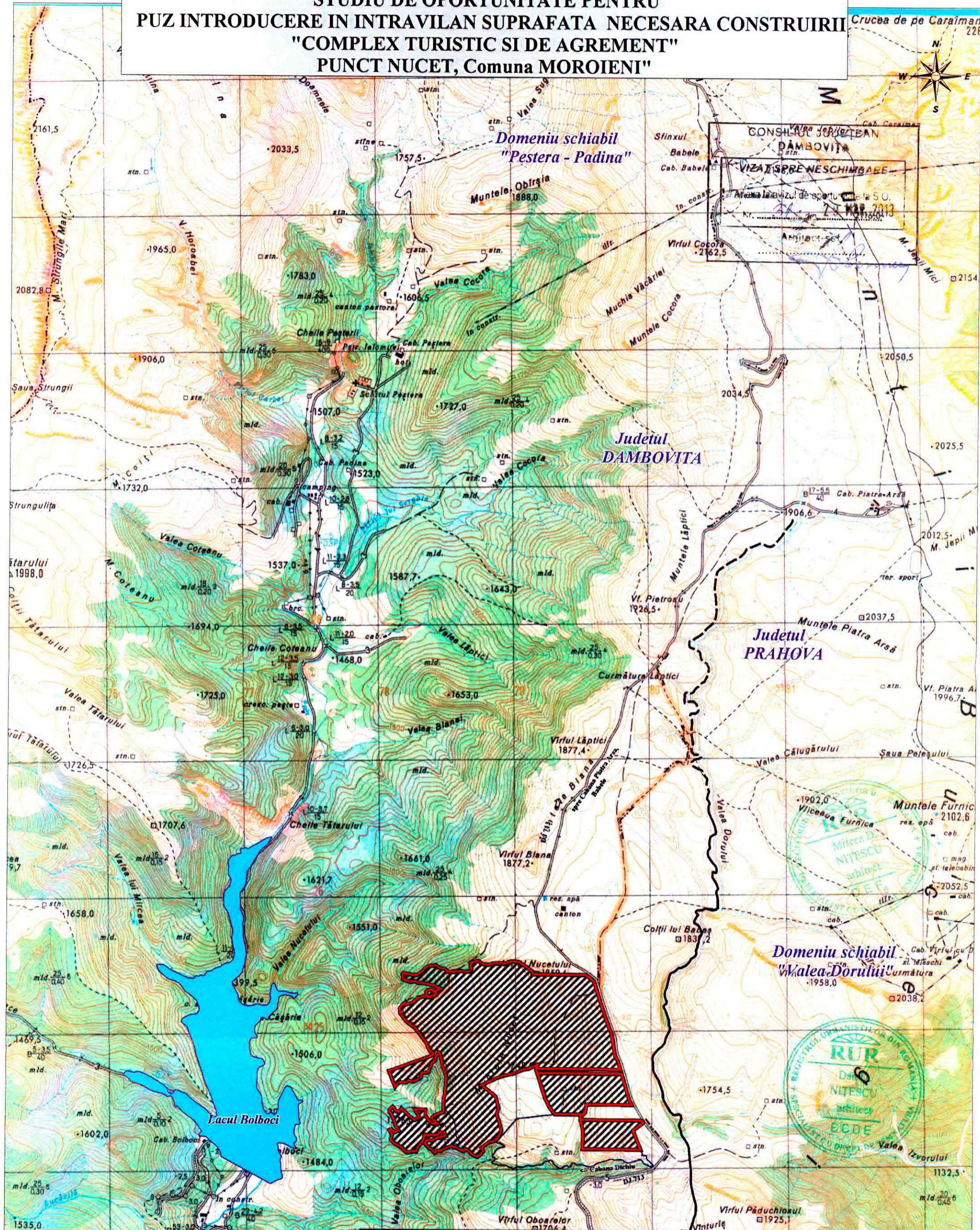

LEGENDA

	LIMITA ADMINISTRATIVA JUDET
	ZONA STUDIATA
	ZONA POSIBILA EXTINDERE_ETAPA 2

Proiectant General:

SEF PROIECT	ing. Madalina SAVOIU
PROIECTAT	arh. Mircea NITESCU
REDACTAT	ing. Marian MARGARIT
VERIFICAT	arh. Dan NITESCU

Proiectant de Specialitate:

Cod Proiect:	B-URB-11-073
Data:	Martie 2013

Denumire proiect: Introducere in intravilan suprafata necesara construirii „Complex turistic si de agrement” Punct Nucet, Comuna MOROIENI

Beneficiar: SC RAN DESIGN IMOB SRL

Faza: Studiu de Oportunitate

Scara:	1: 25.000
Plan de incadrare in teritriu	Plansa 1

**PLAN DE INCADRARE IN TERITORIU
STULIU DE OPORTUNITATE PENTRU
PUZ INTRODUCERE IN INTRAVILAN SUPRAFATA NECESARA CONSTRUIRII
"COMPLEX TURISTIC SI DE AGREMENT"
PUNCT NUCET, Comuna MOROIENI**



LEGENDA

	LIMITA ADMINISTRATIVA JUDET
	ZONA STUDIATA
	ZONA POSIBILA EXTINDERE_ETAPA 2

Proiectant General:

SEF PROIECT	ing. Madalina SAVOIU
PROIECTAT	arh. Mircea NITESCU
REDACTAT	ing. Marian MARGARIT
VERIFICAT	arh. Dan NITESC

Proiectant de Specialitate:

Cod Proiect:	B-URB-11-0T3
Data:	Martie 2013

Denumire proiect: Introducere in intravilan suprafata necesara construirii „Complex turistic si de agrement” Punct Nucet, Comuna MOROIENI

Beneficiar: SC RAN DESIGN IMOB SRL

Faza: Studiu de Oportunitate

Plan de incadrare in teritoriu	Scara: 1: 25.000
	Plansa 1 a

**PLAN DE INCADRARE IN PARCUL NATURAL BUCEGI
STUDIU DE OPORTUNITATE PENTRU
PUZ INTRODUCERE IN INTRAVILAN SUPRAFATA NECESARA CONSTRUIRII
"COMPLEX TURISTIC SI DE AGREMENT"
PUNCT NUCET, Comuna MOROIENI**

LEGENDA
Parcul Natural Bucegi

- Drum cu asfalt
- Drum comunal
- Drum pietruit
- Drum natural
- Autostrada
- Cale feroviară existentă
- Cale feroviară nouă
- Cale feroviară dublă
- Feroviar
- Feroviar în construcție
- Tâmbac
- Baza hidroenergetică
- Rețea electrică de înaltă tensiune
- Rețea electrică de medie tensiune
- Rețea electrică de joasă tensiune
- Canal
- Canal în construcție
- Canal de irigații
- Canal de salubitate
- Baza
- Dâ
- Cămin în construcție
- Locuință în construcție
- Cămin
- Cămin
- Șosea

Zonare speciale:

- Zona de protecție integrală
- Zona de protecție strictă

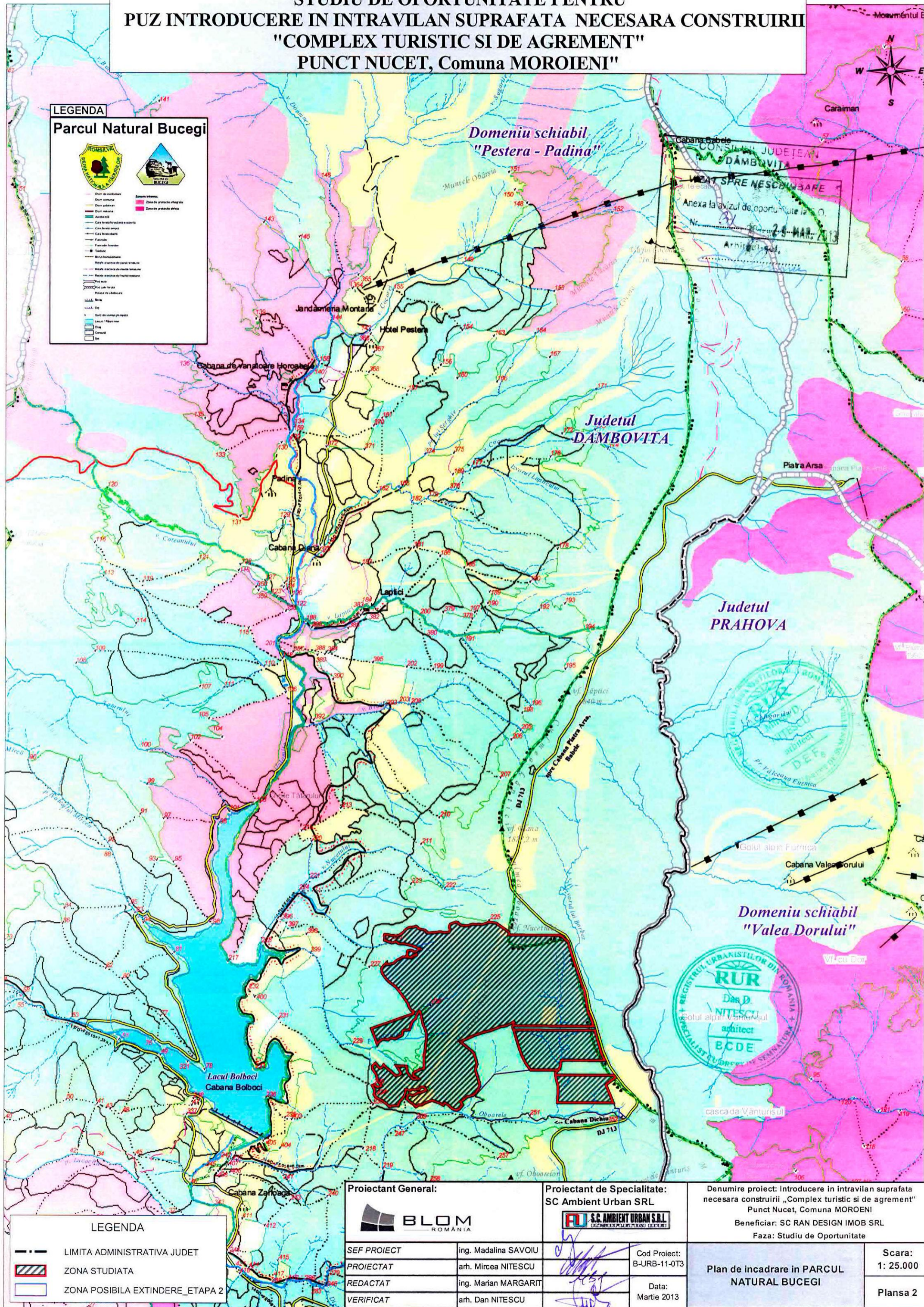

CONSILIUL JUDEȚEAN
DAMBOVITA
LEAT SPRE NESCHIMBARE
Anexa la avizul de oportunitate la P. N.
Nr. 37
24-MAR-2013
Arhitect: [Signature]

REGISTRUL URBANISTILOR DIN ROMANIA
Căminarului
NITESCU
DEE
Dr. Valeriu Fucina

REGISTRUL URBANISTILOR DIN ROMANIA
DAN D. NITESCU
arhitect
BCDE
REGISTRUL URBANISTILOR DIN ROMANIA

LEGENDA

- LIMITA ADMINISTRATIVA JUDET
- ▨ ZONA STUDIATA
- ZONA POSIBILA EXTINDERE_ETAPA 2

Proiectant General: 		Proiectant de Specialitate: SC Ambient Urban SRL 		Denumire proiect: Introducere in intravilan suprafata necesara construirii „Complex turistic si de agrement” Punct Nucet, Comuna MOROIENI	
SEF PROIECT		ing. Madalina SAVOIU		Beneficiar: SC RAN DESIGN IMOB SRL	
PROIECTAT		arh. Mircea NITESCU		Faza: Studiu de Oportunitate	
REDACTAT		ing. Marian MARGARIT		Scara: 1: 25.000	
VERIFICAT		arh. Dan NITESCU		Plan de incadrare in PARCUL NATURAL BUCEGI	
				Data: Martie 2013	
				Cod Proiect: B-URB-11-073	
				Planșa 2	

**PLAN SITUATI" EXISTENTA CONFORM " "G MOROIENI
STUDIU DE OPORTUNITATE PENTRU
PUZ INTRODUCERE IN INTRAVILAN SUPRAFATA NECESARA CONSTRUIRII
"COMPLEX TURISTIC SI DE AGREMENT"
PUNCT NUCET, Comuna MOROIENI**

2379
AMBOVITA
W
S

ZONA MONTANA PESTERA-SCROPOASA

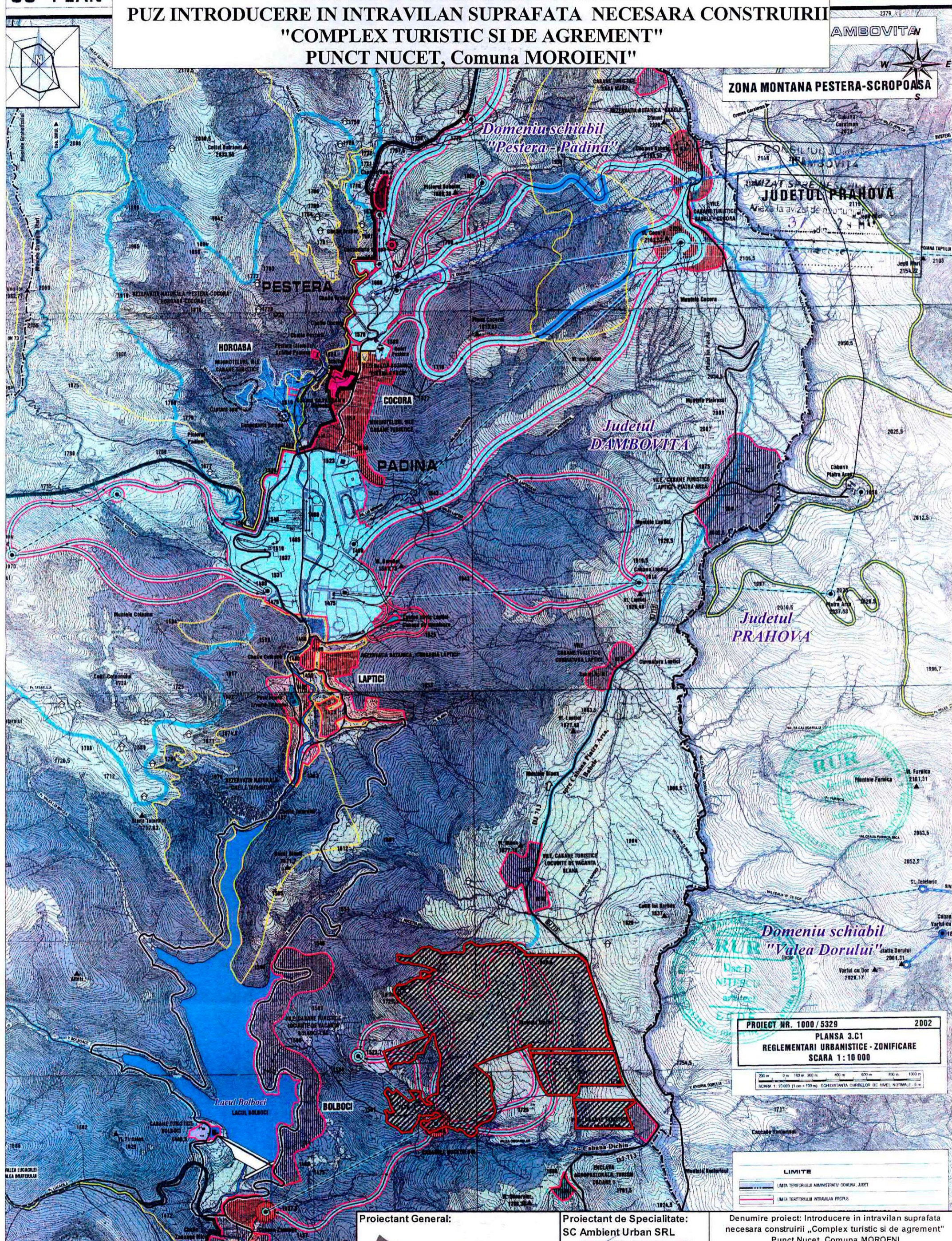

CONSILIUL JUDEȚEAN
JUDEȚUL DAMBOVITA
Arixa la avizul de proiect
3/1
24.11.2013

PROIECT NR. 1000 / 5329 2002
PLANSĂ 3.C1
REGLEMENTARI URBANISTICE - ZONIFICARE
SCARA 1 : 10 000

LIMITE
- - - - - LIMITA TERITORIILUI ADMINISTRATIV JUDEȚ
- - - - - LIMITA TERITORIILUI INTRAVILAN PROIECT

LEGENDA

- - - - - LIMITA ADMINISTRATIVA JUDEȚ
- ZONA STUDIATA
- ZONA POSIBILA EXTINDERE_ETAPA 2

Proiectant General:	
SEF PROIECT	ing. Madalina SAVOIU
PROIECTAT	arh. Mircea NITESCU
REDACTAT	ing. Marian MARGARIT
VERIFICAT	arh. Dan NITESCU

Proiectant de Specialitate:	
SC Ambient Urban SRL	
Cod Proiect:	B-URB-11-073
Data:	Martie 2013

Denumire proiect: Introducere in intravilan suprafata necesara construirii „Complex turistic si de agrement” Punct Nucet, Comuna MOROIENI	
Beneficiar: SC RAN DESIGN IMOB SRL	
Faza: Studiu de Oportunitate	
Plan situatie existenta conform Plan Urbanistic General Comuna Moroieni	Scara: 1: 25.000
	Planșa 3 a

ZONIFICARE URBANISTICA / MOBILARE INFORMATIVA
STUDIU DE OPORTUNITATE PENTRU
PUZ "INTRODUCERE IN INTRAVILAN SUPRAFATA NECESARA CONSTRUIRII
"COMPLEX TURISTIC SI DE AGREMENT"
PUNCT NUCET, Comuna MOROIENI



LEGENDA

- ZONA STUDIATA
- ZONIFICARE_PUZ
- DRUMURI PROPUSE
- PARTIE SCHI FOND
- PARTIE SCHI
- PARCARI PROPUSE
- PIETE PUBLICE
- ACCESE PIETONALE
- ZONA SERVICII
- ZONE VERZI AMENAJATE
- LIMITE PROPRIETATI
- Posibila Zona Mobilare Viitoare
- TIPURI DE CONSTRUCȚII PROPUSE
- HA
- HB
- HC
- OTH
- PA
- PB
- PROPRIETATI PROPUSE
- ZONE FUNCTIONALE
- HB
- Hidrografe, linie
- A
- COTE CURBE_NIVEL
- CURBE_NIVEL SECUNDARE
- CURBE_NIVEL_PRINCIPALE

CONSILIUL JUDEȚEAN
DĂMBŢOVIȚA
VIZAT SPRE NESCHIMBARE
 Anexa la avizul de oportunitate la S.O.
 Nr. 31 din 29.MAR.2013
 Arhitect-șef: _____

RUR
 Mircea D. NIȚESCU
 arhitect
 DEF 6

RUR
 Dan D. NIȚESCU
 arhitect
 BCDE

Proiectant General:		Proiectant de Specialitate:		Denumire proiect: Introducere in intravilan suprafata necesara construirii „Complex turistic si de agrement” Punct Nucet, Comuna MOROIENI	
				Beneficiar: SC RAN DESIGN IMOB SRL	
SEF PROIECT: ing. Madalina SAVOIU		Cod Proiect: B-URB-11-073		Faza: Studiu de Oportunitate	
PROIECTAT: arh. Mircea NITESCU		Data: Martie 2013		ZONIFICARE URBANISTICA	
REDACTAT: ing. Marian MARGARIT				MOBILARE INFORMATIVA	
VERIFICAT: arh. DAN NITESCU				Scara: 1: 5.000	
				Plansa 4	